



รายงานผลการดำเนินงาน

(รอบ ๖ เดือน)

ประจำปีงบประมาณ พ.ศ. ๒๕๖๕

(ระหว่างเดือนตุลาคม ๒๕๖๔ – มีนาคม ๒๕๖๕)



องค์การบริหารส่วนตำบลปากน้ำปราณ

อำเภอปราณบุรี

จังหวัดประจวบคีรีขันธ์

สำนักปลัด อบต.

ฝ่ายยุทธศาสตร์และงบประมาณ



ประกาศองค์การบริหารส่วนตำบลปากน้ำปราณ
เรื่อง รายงานผลการดำเนินงาน (รอบ ๖ เดือน) ประจำปีงบประมาณ พ.ศ. ๒๕๖๕

ด้วยองค์การบริหารส่วนตำบลปากน้ำปราณ ได้จัดทำแผนการดำเนินงานประจำปีงบประมาณ พ.ศ.๒๕๖๕ เพื่อใช้เป็นแนวทางในการพัฒนาท้องถิ่น โดยมีโครงการและกิจกรรมที่จะดำเนินการจริง ในพื้นที่ องค์การบริหารส่วนตำบลปากน้ำปราณ เพื่อให้บริการสาธารณะแก่ประชาชนได้อย่างมีประสิทธิภาพและ ประสิทธิภาพ และได้ผ่านการพิจารณาให้ความเห็นชอบจากคณะกรรมการพัฒนาองค์การบริหารส่วนตำบล ปากน้ำปราณ แล้วนั้น

บัดนี้ องค์การบริหารส่วนตำบลปากน้ำปราณ ได้ดำเนินงานตามแผนการดำเนินงานประจำปี งบประมาณ พ.ศ.๒๕๖๕ มาเป็นระยะเวลาครึ่งปีงบประมาณ (เดือนตุลาคม ๒๕๖๔ – มีนาคม ๒๕๖๕) แล้ว ดังนั้น จึงขอรายงานผลการดำเนินงาน (รอบ ๖ เดือน) ประจำปีงบประมาณ พ.ศ. ๒๕๖๕ ให้ทราบโดยทั่วกัน

ประกาศ ณ วันที่ ๑ เมษายน พ.ศ. ๒๕๖๕

(นายนำลาภ อิ่มทั่ว)

นายกองค์การบริหารส่วนตำบลปากน้ำปราณ

คำนำ

นับแต่องค์กรปกครองส่วนท้องถิ่นได้เกิดขึ้นภายใต้แนวคิดการกระจายอำนาจการปกครองให้ประชาชนมีส่วนร่วมในการปกครองตนเองภายใต้อำนาจหน้าที่ซึ่งรัฐมอบหมายให้ดำเนินงาน ในปัจจุบันบทบาทขององค์การบริหารส่วนตำบล (อบต.) ได้ทวีความสำคัญมากขึ้นในบริบทที่เป็นองค์กรภาครัฐที่ใกล้ชิดกับประชาชนมากที่สุด

รายงานผลการดำเนินงานเล่มนี้ แสดงถึงการดำเนินงานในครึ่งปีงบประมาณ พ.ศ.๒๕๖๕ ซึ่งองค์การบริหารส่วนตำบลปากน้ำปราณ ได้ดำเนินงานที่หลากหลายเพื่อพัฒนางานในภารกิจตามอำนาจหน้าที่ ให้ความก้าวหน้าและต่อเนื่อง อาทิเช่น การส่งเสริมการท่องเที่ยว การส่งเสริมงานด้านคุณภาพชีวิต การพัฒนางานด้านการศึกษา และการพัฒนาโครงสร้างพื้นฐาน ซึ่งผลการดำเนินงานที่ได้บรรจุอยู่ในรายงานผลการดำเนินงาน จะทำการเผยแพร่ให้แก่องค์กร บุคคลผู้มีส่วนเกี่ยวข้อง และประชาชนทั่วไป ได้รับทราบถึงความก้าวหน้าในปฏิบัติงานขององค์การบริหารส่วนตำบลปากน้ำปราณต่อไป

ฝ่ายยุทธศาสตร์และงบประมาณ
สำนักปลัด อบต.
มีนาคม ๒๕๖๕

ส่วนที่ ๑ บทนำ

๑. สภาพทั่วไปและข้อมูลพื้นฐานขององค์การบริหารส่วนตำบลปากน้ำปราณ

ประวัติความเป็นมา ตำบลปากน้ำปราณในอดีตช่วง พ.ศ. ๒๔๓๖ เรียกว่า “ปากคลองปราณ” โดยมีชื่อ “วัดปากคลองปราณ” ในปัจจุบันเป็นหลักฐานยืนยัน ที่ตั้งที่ทำการเมือง เดิมอยู่ติดปากแม่น้ำปราณบุรี ครั้นปี พ.ศ. ๒๔๕๘ ได้ย้ายที่ว่าการเมืองจากปากแม่น้ำปราณบุรีไปตั้งที่ตำบลเมืองเก่า (ต.ปราณบุรี) ใกล้สถานีรถไฟปราณบุรี ดังนั้นปากน้ำปราณ จึงเป็นที่ตั้งที่ทำการเมืองอยู่ประมาณ ๒๒ ปี ต่อมาการปกครองได้พัฒนามากขึ้น จนได้ยกระดับการปกครองจากสภาตำบลปากน้ำปราณ เป็นองค์การบริหารส่วนตำบลปากน้ำปราณ ซึ่งเป็นองค์กรปกครองส่วนท้องถิ่น ตามนโยบายการกระจายอำนาจสู่หน่วยปกครองชั้นพื้นฐานของรัฐบาล ตามพระราชบัญญัติสภาตำบลและองค์การบริหารส่วนตำบล พ.ศ.๒๕๓๗ มีผลบังคับใช้เมื่อวันที่ ๒ มีนาคม ๒๕๓๘

ที่ตั้ง ที่ทำการองค์การบริหารส่วนตำบลปากน้ำปราณ ตั้งอยู่ บ้านเลขที่ ๘๘/๘ หมู่ที่ ๓ บ้านปรือน้อย ตำบลปากน้ำปราณ อำเภอปราณบุรี จังหวัดประจวบคีรีขันธ์ โดยอยู่ห่างจากที่ว่าการอำเภอปราณบุรี ประมาณ ๑๒ กิโลเมตร มีเนื้อที่ทั้งหมด ๔๗.๓๐ ตารางกิโลเมตร มีอาณาเขตติดต่อ ดังนี้

อาณาเขต	ทิศเหนือ	ติดต่อกับ	เทศบาลเมืองหัวหิน อำเภอหัวหิน
	ทิศใต้	ติดต่อกับ	อบต.สามร้อยยอด อำเภอสามร้อยยอด
	ทิศตะวันออก	ติดต่อกับ	ทะเลอ่าวไทย
	ทิศตะวันตก	ติดต่อกับ	อบต.วังก้ง และ อบต.ปราณบุรี

ประชากร ในเขตองค์การบริหารส่วนตำบลปากน้ำปราณ สํารวจเมื่อวันที่ ๓๐ เมษายน ๒๕๖๔ มีจำนวนทั้งสิ้น ๗,๓๒๘ คน มีจำนวนครัวเรือน จำนวน ๕,๑๔๖ ครัวเรือน ซึ่งจำแนกประชากร เป็นรายหมู่ ได้ดังนี้

ชื่อหมู่บ้าน	จำนวนประชากร(คน)			จำนวนครัวเรือน
	ชาย	หญิง	รวม	
หมู่ที่ ๑ บ้านท่าลาดกระดาน	๔๕๕	๔๕๖	๙๑๑	๑,๘๘๕
หมู่ที่ ๒ บ้านปากน้ำปราณ	๓๐๐	๒๙๕	๕๙๕	๓๗๒
หมู่ที่ ๓ บ้านปรือน้อย	๑,๒๗๖	๑,๒๓๘	๒,๕๑๔	๑,๑๗๙
หมู่ที่ ๔ บ้านหนองบัว	๖๗๒	๗๕๗	๑,๔๒๙	๗๘๓
หมู่ที่ ๕ บ้านสุขสวัสดิ์	๙๑๒	๙๗๗	๑,๘๘๙	๙๒๗
รวม	๓,๖๑๕	๓,๗๑๓	๗,๓๒๘	๕,๑๔๖

ที่มา : สำนักทะเบียน อำเภอปราณบุรี

วิสัยทัศน์การพัฒนา

“บ้านเมืองงดงาม ชาวปากน้ำปราณมีความสุข”

พันธกิจ

๑. พัฒนาด้านการท่องเที่ยวเชิงอนุรักษ์และสุขภาพ
๒. สร้างเส้นทางคมนาคม ไฟฟ้า ประปา และการขนส่งภายใน
๓. พัฒนาตำบลให้เป็นชุมชนที่มีความมั่นคงทางเศรษฐกิจและสังคม
๔. สร้างระบบสนับสนุนความร่วมมือด้านสาธารณสุขและสิ่งแวดล้อม
๕. สนับสนุนด้านการศึกษา ศาสนา และวัฒนธรรมท้องถิ่น
๖. พัฒนาด้านการเมือง การบริหาร และงานบริการ

จุดมุ่งหมายเพื่อการพัฒนาที่ยั่งยืน

๑. แหล่งท่องเที่ยวทางธรรมชาติมีความสวยงามและยั่งยืน
๒. โครงสร้างพื้นฐานได้มาตรฐานครอบคลุมทุกพื้นที่
๓. ประชาชนมีคุณภาพชีวิตที่ดีและมีรายได้เพิ่มขึ้น
๔. ประชาชนร่วมอนุรักษ์และใช้ทรัพยากรธรรมชาติอย่างคุ้มค่าและยั่งยืน
๕. การจัดการศึกษามีคุณภาพตามเกณฑ์มาตรฐานการศึกษา
๖. การบริหารจัดการโปร่งใส ประชาชนมีส่วนร่วมและได้รับบริการอย่างเป็นธรรม

ยุทธศาสตร์

ยุทธศาสตร์ที่ ๑ การพัฒนาด้านการท่องเที่ยวเชิงอนุรักษ์และสุขภาพ

แนวทางการพัฒนา

- พัฒนาสนับสนุนและส่งเสริมกิจกรรมด้านการส่งเสริมการท่องเที่ยว
- พัฒนาและปรับปรุงแหล่งท่องเที่ยวให้มีคุณภาพได้มาตรฐาน
- พัฒนาชุมชนเพื่อการอนุรักษ์และการรักษาแหล่งท่องเที่ยว

ยุทธศาสตร์ที่ ๒ การพัฒนาด้านโครงสร้างพื้นฐาน

แนวทางการพัฒนา

- ก่อสร้าง ปรับปรุง บำรุง รักษาถนน สะพาน ทางเท้าและท่อระบายน้ำ
- ส่งเสริมระบบสาธารณูปโภค
- การจัดการจราจรและการขนส่งภายใน

ยุทธศาสตร์ที่ ๓ การพัฒนาด้านเศรษฐกิจ สังคม และชุมชน

แนวทางการพัฒนา

- ส่งเสริมคุณภาพชีวิตของประชาชน
- ส่งเสริมอาชีพและเพิ่มรายได้แก่ประชาชน
- พัฒนาส่งเสริมการเกษตร และการปศุสัตว์
- ส่งเสริมการเกษตรตามแนวพระราชดำริ
- พัฒนาและส่งเสริมความเข้มแข็งของชุมชน

ยุทธศาสตร์ที่ ๔ การพัฒนาด้านสาธารณสุขและสิ่งแวดล้อม

แนวทางการพัฒนา

- พัฒนาและส่งเสริมคุณภาพชีวิตเกี่ยวกับสาธารณสุข
- ป้องกันและรณรงค์ให้ความรู้เกี่ยวกับยาเสพติด
- อนุรักษ์สิ่งแวดล้อมและทรัพยากรธรรมชาติ
- การจัดการระบบบำบัดน้ำเสีย
- ป้องกันและรณรงค์การควบคุมโรค
- บริหารจัดการขยะมูลฝอย

ยุทธศาสตร์ที่ ๕ การพัฒนาด้านการศึกษา ศาสนา และวัฒนธรรม

แนวทางการพัฒนา

- ปรับปรุงและพัฒนาาระบบการศึกษา
- บำรุง รักษาศาสนา และอนุรักษ์ประเพณี วัฒนธรรม
- ส่งเสริมและพัฒนาเด็กและเยาวชน

ยุทธศาสตร์ที่ ๖ การพัฒนาด้านการเมือง - การบริหาร

แนวทางการพัฒนา

- ส่งเสริมการมีส่วนร่วมของประชาชนในการบริหารและพัฒนาท้องถิ่น
- ส่งเสริมความจงรักภักดีต่อสถาบันพระมหากษัตริย์ และสร้างความสมานฉันท์
- พัฒนาความรู้ ความสามารถ สมรรถนะ ของบุคลากรให้ได้มาตรฐาน
- ปรับปรุงและพัฒนาาระบบการจัดเก็บรายได้ของ อบต.
- พัฒนาการป้องกันและบรรเทาสาธารณภัยให้มีประสิทธิภาพ
- พัฒนาปรับปรุงสถานที่ การปฏิบัติงาน และจัดหาเครื่องมือเครื่องใช้ในการปฏิบัติงานให้เพียงพอและมีประสิทธิภาพ

โครงสร้างในการบริหารงานขององค์การบริหารส่วนตำบลปากน้ำปราณ

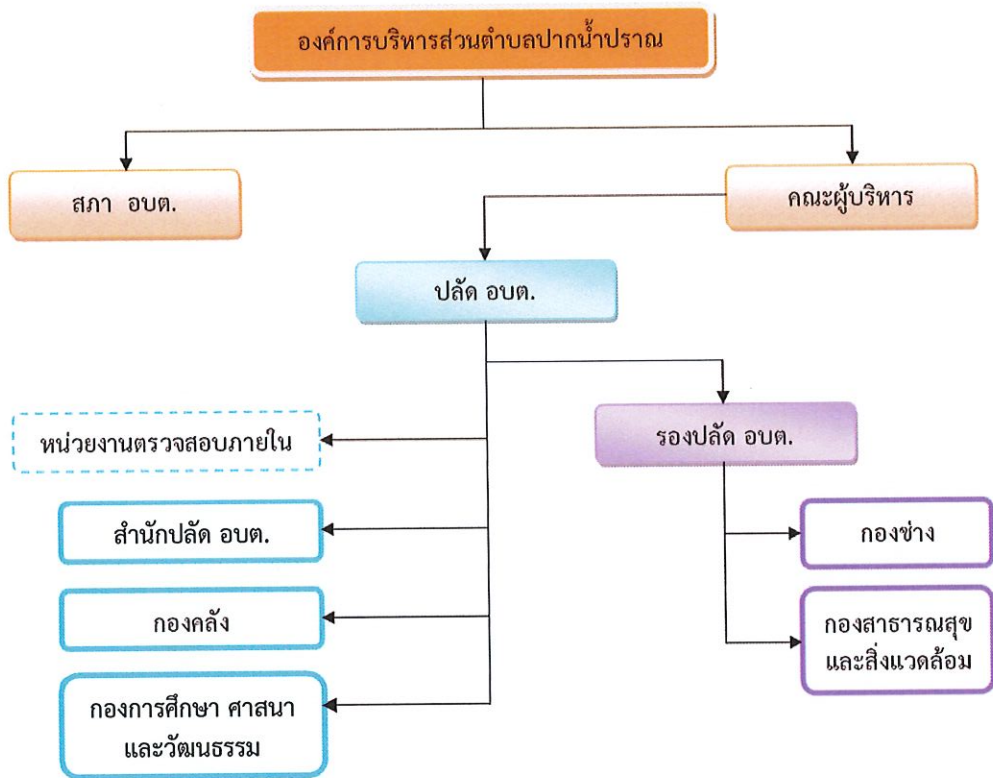

รายรับ - รายจ่าย ประจำปีงบประมาณ พ.ศ. ๒๕๖๕ (ณ เดือนมีนาคม ๒๕๖๕)

รายรับ	จำนวน	.- บาท
รายจ่าย	จำนวน	.- บาท

มีอัตราการเบิกจ่าย ร้อยละ

ส่วนที่ ๒

สรุปรายงานผลการดำเนินงานรอบ ๖ เดือน ประจำปีงบประมาณ พ.ศ. ๒๕๖๕
องค์การบริหารส่วนตำบลปากน้ำปราณ

ยุทธศาสตร์/แนวทางการพัฒนา	จำนวนโครงการทั้งหมด	จำนวนโครงการ					ร้อยละ
		ที่ดำเนินการแล้วเสร็จ	ร้อยละ	ที่อยู่ระหว่างดำเนินการ	ร้อยละ	ที่ยังไม่ได้ดำเนินการ	
๑. ยุทธศาสตร์การพัฒนาการท่องเที่ยวเชิงอนุรักษ์และสุขภาพ							
๑.๑ แผนงานการศาสนา วัฒนธรรม และนันทนาการ	๓	๐	๐.๐๐	๑	๓๓.๓๓	๒	๖๖.๖๗
๑.๒ แผนงานการเกษตร	๑	๐	๐.๐๐	๑	#####	๐	๐.๐๐
รวมยุทธศาสตร์ที่ ๑	๔	๐	๐.๐๐	๒	๕๐.๐๐	๒	๕๐.๐๐
๒. ยุทธศาสตร์การพัฒนาด้านโครงสร้างพื้นฐาน							
๒.๑ แผนงานเคหะและชุมชน	๒	๑	๕๐.๐๐	๐	๐.๐๐	๑	๕๐.๐๐
๒.๒ แผนงานอุตสาหกรรมและการโยธา	๑๖	๒	๑๒.๕๐	๑๒	๗๕.๐๐	๒	๑๒.๕๐
รวมยุทธศาสตร์ที่ ๒	๑๘	๓	๑๖.๖๗	๑๒	๖๖.๖๗	๓	๑๖.๖๗
๓. ยุทธศาสตร์การพัฒนาด้านเศรษฐกิจ สังคม และชุมชน							
๓.๑ แผนงานสร้างความเข้มแข็งของชุมชน	๕	๐	๐.๐๐	๐	๐.๐๐	๕	๑๐๐.๐๐
๓.๒ แผนงานการเกษตร	๕	๒	๔๐.๐๐	๐	๐.๐๐	๓	๖๐.๐๐
รวมยุทธศาสตร์ที่ ๓	๑๐	๒	๒๐.๐๐	๐	-	๘	๘๐.๐๐
๔. ยุทธศาสตร์การพัฒนาด้านสาธารณสุขและสิ่งแวดล้อม							
๔.๑ แผนงานสาธารณสุข	๑๙	๐	๐.๐๐	๐	๐.๐๐	๑๙	๑๐๐.๐๐
๔.๒ แผนงานการเกษตร	๖	๑	๑๖.๖๗	๐	๐.๐๐	๕	๘๓.๓๓
รวมยุทธศาสตร์ที่ ๔	๒๕	๑	๔.๐๐	๐	๐.๐๐	๒๔	๙๖.๐๐

ยุทธศาสตร์/แนวทางการพัฒนา	จำนวนโครงการ ที่ดำเนินการ	จำนวนโครงการ					ร้อยละ
		ที่ดำเนินการแล้วเสร็จ	ร้อยละ	ที่อยู่ระหว่างดำเนินการ	ร้อยละ	ที่ยังไม่ได้ดำเนินการ	
๕. ยุทธศาสตร์การพัฒนาด้านการศึกษา ศาสนา และวัฒนธรรม ๕.๑ แผนงานการศึกษา ๕.๒ แผนงานการศึกษา ศาสนา วัฒนธรรม และนันทนาการ	๗	๐	๐.๐๐	๔	๕๗.๑๔	๓	๔๒.๘๖
	๖	๐	๐.๐๐	๐	๐.๐๐	๖	๑๐๐.๐๐
	๑๓	๐	๐.๐๐	๔	-	๙	๖๙.๒๓
๖. ยุทธศาสตร์การพัฒนาด้านการเมือง - การบริหาร ๖.๑ แผนงานบริหารงานทั่วไป ๖.๒ แผนงานการรักษาความสงบภายใน ๖.๓ แผนงานงบกลาง	๑๔	๕	๓๕.๗๑	๑	๗.๑๔	๘	๕๗.๑๔
	๘	๑	๑๒.๕๐	๓	๓๗.๕๐	๔	๕๐.๐๐
	๓	๓	๑๐๐.๐๐	๐	๐.๐๐	๐	๐.๐๐
	๒๕	๙	๓๖.๐๐	๔	-	๑๒	๔๘.๐๐
รวมทั้งสิ้น	๙๕	๑๕	๑๕.๗๙	๒๒	๒๓.๑๖	๕๘	๖๑.๐๕

รายงานผลการดำเนินงานประจำปี พ.ศ.๒๕๖๕
 รอบ ๖ เดือน (ระหว่างตุลาคม ๒๕๖๔ - มีนาคม ๒๕๖๕)

๑. ยุทธศาสตร์การพัฒนาการท่องเที่ยวเชิงอนุรักษ์และสุขภาพ แผนงานการศาสนาวัฒนธรรมและนันทนาการ งานวิชาการวางแผนและส่งเสริมการท่องเที่ยว												
ที่	โครงการ/กิจกรรม	งบประมาณ			สถานะการดำเนินการ					รอบรายงาน		
		อนุมัติ (บาท)	เบิกจ่าย (บาท)	คงเหลือ (บาท)	ดำเนินการแล้ว เสร็จ	อยู่ระหว่าง ดำเนินการ	ยังไม่ได้ดำเนินการ	ไม่สามารถ ดำเนินการได้	๖ เดือน	รอบปี ๒๕๖๕		
๑	โครงการประชาสัมพันธ์แหล่งท่องเที่ยวและของดีตำบลปากน้ำปราณ	๕๐,๐๐๐	-	๕๐,๐๐๐	<input type="checkbox"/>	<input type="checkbox"/>	<input checked="" type="checkbox"/>	<input type="checkbox"/>	<input checked="" type="checkbox"/>	<input type="checkbox"/>	<input checked="" type="checkbox"/>	<input type="checkbox"/>
๒	โครงการเทศกาลกินหมึกแคว้นเดียว และอาหารทะเล	๓๕๐,๐๐๐	-	๓๕๐,๐๐๐	<input type="checkbox"/>	<input type="checkbox"/>	<input checked="" type="checkbox"/>	<input type="checkbox"/>	<input checked="" type="checkbox"/>	<input type="checkbox"/>	<input checked="" type="checkbox"/>	<input type="checkbox"/>
๓	โครงการส่งเสริมการท่องเที่ยวประจวบคีรีขันธ์ที่มีศรัทธาเมืองสามอ่าว	๒๐,๐๐๐	-	๒๐,๐๐๐	<input type="checkbox"/>	<input checked="" type="checkbox"/>	<input type="checkbox"/>	<input type="checkbox"/>	<input type="checkbox"/>	<input type="checkbox"/>	<input checked="" type="checkbox"/>	<input type="checkbox"/>

รายงานผลการดำเนินงานประจำปี พ.ศ.๒๕๖๕
 รอบ ๖ เดือน (ระหว่างตุลาคม ๒๕๖๔ - มีนาคม ๒๕๖๕)

๑. ยุทธศาสตร์การพัฒนาด้านการท่องเที่ยวเชิงอนุรักษ์และสุขภาพ แผนงานการเกษตร งานส่งเสริมการเกษตร											
ที่	โครงการ/กิจกรรม	งบประมาณ			สถานะการดำเนินการ					รอบรายงาน	
		อนุมัติ (บาท)	เบิกจ่าย (บาท)	คงเหลือ (บาท)	ดำเนินการแล้ว เสร็จ	อยู่ระหว่าง ดำเนินการ	ยังไม่ได้ดำเนินการ	ไม่สามารถ ดำเนินการได้	๖ เดือน	รอบปี ๒๕๖๕	
๑	โครงการปรับปรุงภูมิทัศน์บริเวณสวนหย่อม เพื่อส่งเสริมการท่องเที่ยว	๕๐,๐๐๐	-	๕๐,๐๐๐	<input type="checkbox"/>	<input checked="" type="checkbox"/>	<input type="checkbox"/>	<input type="checkbox"/>	<input checked="" type="checkbox"/>	<input type="checkbox"/>	

รายงานผลการดำเนินงานประจำปี พ.ศ. ๒๕๖๕
 รอบ ๒ เดือน (ระหว่างตุลาคม ๒๕๖๔ - มีนาคม ๒๕๖๕)

๒. ยุทธศาสตร์การพัฒนาด้านโครงสร้างพื้นฐาน แผนงานเกษตรและชุมชน งานไฟฟ้าและประปา											
ที่	โครงการ/กิจกรรม	งบประมาณ			สถานะการดำเนินการ					รอบรายงาน	
		อนุมัติ (บาท)	เบิกจ่าย (บาท)	คงเหลือ (บาท)	ดำเนินการแล้ว เสร็จ	อยู่ระหว่าง ดำเนินการ	ยังไม่ได้ดำเนินการ	ไม่สามารถ ดำเนินการได้	๒ เดือน	รอบปี ๒๕๖๕	
๑	เงินอุดหนุนรัฐวิสาหกิจ โครงการขยายเขตไฟฟ้าทางสาธารณะ สาย ทางเข่าปกสระ หมู่ ๑	๓๐๐,๐๐๐	๙๗,๑๓๒.๒๐	๒๐๒,๘๖๗.๘๐	<input checked="" type="checkbox"/>	<input type="checkbox"/>	<input type="checkbox"/>	<input type="checkbox"/>	<input checked="" type="checkbox"/>	<input type="checkbox"/>	
๒	เงินอุดหนุนรัฐวิสาหกิจ โครงการขยายเขตไฟฟ้าทางสาธารณะ สาย ทางปากน้ำปราณ - บ้านใหม่ ซอย ๔ หมู่ ๕	๔๐๐,๐๐๐	-	๔๐๐,๐๐๐	<input type="checkbox"/>	<input type="checkbox"/>	<input checked="" type="checkbox"/>	<input type="checkbox"/>	<input checked="" type="checkbox"/>	<input type="checkbox"/>	

รายงานผลการดำเนินงานประจำปี พ.ศ. ๒๕๖๕
 รอบ ๖ เดือน (ระหว่างตุลาคม ๒๕๖๔ - มีนาคม ๒๕๖๕)

๒. ยุทธศาสตร์การพัฒนาด้านโครงสร้างพื้นฐาน แผนงานอุตสาหกรรมและการโยธา งานก่อสร้าง											
ที่	โครงการ/กิจกรรม	งบประมาณ			สถานะการดำเนินการ					รอบรายงาน	
		อนุมัติ (บาท)	เบิกจ่าย (บาท)	คงเหลือ (บาท)	ดำเนินการแล้ว เสร็จ	อยู่ระหว่าง ดำเนินการ	ยังไม่ได้ดำเนินการ	ไม่สามารถ ดำเนินการได้	๖ เดือน	รอบปี ๒๕๖๕	
๑	โครงการปรับปรุงซ่อมแซม อาคารศูนย์ พัฒนาเด็กเล็ก อบต.ปากน้ำปราม	๕๐,๐๐๐	-	๕๐,๐๐๐	<input type="checkbox"/>	<input type="checkbox"/>	<input checked="" type="checkbox"/>	<input type="checkbox"/>	<input checked="" type="checkbox"/>	<input type="checkbox"/>	
๒	โครงการปรับปรุงซ่อมแซม อาคารเรียนและ อาคารประกอบโรงเรียนบ้านหนองบัว	๕๐,๐๐๐	-	๕๐,๐๐๐	<input type="checkbox"/>	<input type="checkbox"/>	<input checked="" type="checkbox"/>	<input type="checkbox"/>	<input checked="" type="checkbox"/>	<input type="checkbox"/>	
๓	โครงการปรับปรุงอาคารรัฐอุปถัมภ์โรงเรียน บ้านหนองบัว	๔๘๐,๐๐๐	-	๔๘๐,๐๐๐	<input type="checkbox"/>	<input checked="" type="checkbox"/>	<input type="checkbox"/>	<input type="checkbox"/>	<input checked="" type="checkbox"/>	<input type="checkbox"/>	
๔	โครงการก่อสร้างขยงผิวทางเพื่อการจราจร รถยนต์ผิวพาราเอสท์ลิตต์คอนกรีตบริเวณ อุทยานท้าวโกษา (เขากระโหลก) หมู่ที่ ๔ ต. ปากน้ำปราม อ.ปรามบุรี จ.ประจวบคีรีขันธ์	๘๖๐,๐๐๐	-	๘๖๐,๐๐๐	<input type="checkbox"/>	<input checked="" type="checkbox"/>	<input type="checkbox"/>	<input type="checkbox"/>	<input checked="" type="checkbox"/>	<input type="checkbox"/>	

ที่	โครงการ/กิจกรรม	งบประมาณ			สถานะการดำเนินการ					รอบรายงาน	
		อนุมัติ (บาท)	เบิกจ่าย (บาท)	คงเหลือ (บาท)	ดำเนินการแล้ว เสร็จ	อยู่ระหว่าง ดำเนินการ	ยังไม่ได้ดำเนินการ	ไม่สามารถ ดำเนินการได้	๖ เดือน	รอบปี ๒๕๖๕	
๕	โครงการก่อสร้างถนนคอนกรีตเสริมเหล็ก พร้อมระบบระบายน้ำ คสล. สายพำนักำปรางค์-เขากะโหลก ซอย ๓๐ หมู่ที่ ๓	๑,๓๓๖,๐๐๐	-	๑,๓๓๖,๐๐๐	<input type="checkbox"/>	<input checked="" type="checkbox"/>	<input type="checkbox"/>	<input type="checkbox"/>	<input checked="" type="checkbox"/>	<input type="checkbox"/>	
๖	โครงการก่อสร้างถนนคอนกรีตเสริมเหล็ก สายทางเขารอด-วนอุทยาน ซอย ๓ หมู่ที่ ๑	๘๖๔,๐๐๐	-	๘๖๔,๐๐๐	<input type="checkbox"/>	<input checked="" type="checkbox"/>	<input type="checkbox"/>	<input type="checkbox"/>	<input checked="" type="checkbox"/>	<input type="checkbox"/>	
๗	โครงการก่อสร้างถนนคอนกรีตเสริมเหล็ก สายทางพำนักำปรางค์-บ้านใหม่ (แยกซอยบ้านนายอ้าย หอมชวน) หมู่ที่ ๕	๕๕๐,๐๐๐	-	๕๕๐,๐๐๐	<input type="checkbox"/>	<input checked="" type="checkbox"/>	<input type="checkbox"/>	<input type="checkbox"/>	<input checked="" type="checkbox"/>	<input type="checkbox"/>	
๘	โครงการก่อสร้างถนนคอนกรีตเสริมเหล็ก สายทางพำนักำปรางค์-บ้านใหม่ ซอย ๑๑ หมู่ ๕	๕๕๔,๐๐๐	-	๕๕๔,๐๐๐	<input type="checkbox"/>	<input checked="" type="checkbox"/>	<input type="checkbox"/>	<input type="checkbox"/>	<input checked="" type="checkbox"/>	<input type="checkbox"/>	
๙	โครงการก่อสร้างถนนลาดยางแอสฟัลต์ คอนกรีต สายทางพำนักำปรางค์-เขากะโหลก ซอย ๒๙/๒ หมู่ ๕	๗๙๗,๐๐๐	-	๗๙๗,๐๐๐	<input type="checkbox"/>	<input checked="" type="checkbox"/>	<input type="checkbox"/>	<input type="checkbox"/>	<input checked="" type="checkbox"/>	<input type="checkbox"/>	
๑๐	โครงการก่อสร้างถนนลาดยางแอสฟัลต์ คอนกรีต สายทางพำนักำปรางค์-บ้านใหม่ ซอยแยกบ้านเจ็ดสี ซอย ๕ หมู่ที่ ๕	๑๗๗,๘๐๐	-	๑๗๗,๘๐๐	<input type="checkbox"/>	<input checked="" type="checkbox"/>	<input type="checkbox"/>	<input type="checkbox"/>	<input checked="" type="checkbox"/>	<input type="checkbox"/>	

ที่	โครงการ/กิจกรรม	งบประมาณ			สถานะการดำเนินการ					รอบรายงาน	
		อนุมัติ (บาท)	เบิกจ่าย (บาท)	คงเหลือ (บาท)	ดำเนินการแล้ว เสร็จ	อยู่ระหว่าง ดำเนินการ	ยังไม่ได้ดำเนินการ	ไม่สามารถ ดำเนินการได้	๖ เดือน	รอบปี ๒๕๖๕	
๑๑	โครงการก่อสร้างถนนลาดยางแอสฟัลต์ คอนกรีต สายทางเพชรเกษม (แยกซอย บ้านพิริมมา) หมู่ที่ ๒	๙๓๐,๐๐๐	-	๙๓๐,๐๐๐	<input type="checkbox"/>	<input checked="" type="checkbox"/>	<input type="checkbox"/>	<input type="checkbox"/>	<input checked="" type="checkbox"/>	<input type="checkbox"/>	
๑๒	โครงการก่อสร้างถนนลาดยางแอสฟัลต์ คอนกรีต สายทางหมอเปี้ย-ปรีน้อย ซอย ๑ หมู่ที่ ๒	๖๓๒,๐๐๐	-	๖๓๒,๐๐๐	<input type="checkbox"/>	<input checked="" type="checkbox"/>	<input type="checkbox"/>	<input type="checkbox"/>	<input checked="" type="checkbox"/>	<input type="checkbox"/>	
๑๓	โครงการก่อสร้างถนนหินคลุก สายทางนา ห้วย-หนองบัว (แยกซอยบ้านนางอริ อิมทั่ว) หมู่ที่ ๔	๔๔,๖๐๐	-	๔๔,๖๐๐	<input type="checkbox"/>	<input checked="" type="checkbox"/>	<input type="checkbox"/>	<input type="checkbox"/>	<input checked="" type="checkbox"/>	<input type="checkbox"/>	
๑๔	โครงการก่อสร้างถนนหินคลุก สายหมอเปี้ย (แยกบ้านลุงเปี้ย) หมู่ที่ ๕	๙๕,๗๐๐	๘๓,๕๐๐	๑๒,๒๐๐	<input checked="" type="checkbox"/>	<input type="checkbox"/>	<input type="checkbox"/>	<input type="checkbox"/>	<input checked="" type="checkbox"/>	<input type="checkbox"/>	
๑๕	โครงการปรับปรุงพื้นที่คอนกรีตเสริมเหล็ก หน้าศาลาอเนกประสงค์บ้านท่าลาดกระดาน หมู่ที่ ๑	๔๖,๐๐๐	-	๔๖,๐๐๐	<input type="checkbox"/>	<input checked="" type="checkbox"/>	<input type="checkbox"/>	<input type="checkbox"/>	<input checked="" type="checkbox"/>	<input type="checkbox"/>	
๑๖	โครงการต่อเติมอาคารสำนักงานอบต. ปากน้ำปราม	๒๑๗,๐๐๐	๒๑๔,๙๐๐	๒,๑๐๐	<input checked="" type="checkbox"/>	<input type="checkbox"/>	<input type="checkbox"/>	<input type="checkbox"/>	<input checked="" type="checkbox"/>	<input type="checkbox"/>	

รายงานผลการดำเนินงานประจำปี พ.ศ. ๒๕๖๕
 รอบ ๖ เดือน (ระหว่างตุลาคม ๒๕๖๔ - มีนาคม ๒๕๖๕)

๓. ยุทธศาสตร์การพัฒนาด้านเศรษฐกิจ สังคม และชุมชน แผนงานสร้างความเข้มแข็งของชุมชน งานส่งเสริมและสนับสนุนความเข้มแข็งชุมชน											
ที่	โครงการ/กิจกรรม	งบประมาณ			สถานะการดำเนินการ					รอบรายงาน	
		อนุมัติ (บาท)	เบิกจ่าย (บาท)	คงเหลือ (บาท)	ดำเนินการแล้ว เสร็จ	อยู่ระหว่าง ดำเนินการ	ยังไม่ได้ดำเนินการ	ไม่สามารถ ดำเนินการได้	๖ เดือน	รอบปี ๒๕๖๕	
๑	โครงการด้านการพัฒนาสตรีและครอบครัว	๑๐,๐๐๐	-	๑๐,๐๐๐	<input type="checkbox"/>	<input type="checkbox"/>	<input checked="" type="checkbox"/>	<input type="checkbox"/>	<input checked="" type="checkbox"/>	<input type="checkbox"/>	
๒	โครงการประชุมสัมมนา "เรื่องการส่งเสริมและสนับสนุนทางวิชาการด้านผู้สูงอายุ"	๑๐,๐๐๐	-	๑๐,๐๐๐	<input type="checkbox"/>	<input type="checkbox"/>	<input checked="" type="checkbox"/>	<input type="checkbox"/>	<input checked="" type="checkbox"/>	<input type="checkbox"/>	
๓	โครงการประเพณีวันสงกรานต์และวันผู้สูงอายุแห่งชาติ	๑๐,๐๐๐	-	๑๐,๐๐๐	<input type="checkbox"/>	<input type="checkbox"/>	<input checked="" type="checkbox"/>	<input type="checkbox"/>	<input checked="" type="checkbox"/>	<input type="checkbox"/>	
๔	โครงการพัฒนาคุณภาพชีวิตผู้สูงอายุ, ผู้พิการ, ผู้ป่วยโรคเอดส์	๑๐,๐๐๐	-	๑๐,๐๐๐	<input type="checkbox"/>	<input type="checkbox"/>	<input checked="" type="checkbox"/>	<input type="checkbox"/>	<input checked="" type="checkbox"/>	<input type="checkbox"/>	
๕	โครงการอบรมส่งเสริมอาชีพต่าง ๆ	๓๐,๐๐๐	-	๓๐,๐๐๐	<input type="checkbox"/>	<input type="checkbox"/>	<input checked="" type="checkbox"/>	<input type="checkbox"/>	<input checked="" type="checkbox"/>	<input type="checkbox"/>	

รายงานผลการดำเนินงานประจำปี พ.ศ. ๒๕๖๕
 รอบ ๖ เดือน (ระหว่างตุลาคม ๒๕๖๔ - มีนาคม ๒๕๖๕)

๓. ยุทธศาสตร์การพัฒนาด้านเศรษฐกิจ สังคม และชุมชน แผนงานการเกษตร งานส่งเสริมการเกษตร											
ที่	โครงการ/กิจกรรม	งบประมาณ			สถานะการดำเนินการ					รอบรายงาน	
		อนุมัติ (บาท)	เบิกจ่าย (บาท)	คงเหลือ (บาท)	ดำเนินการแล้ว เสร็จ	อยู่ระหว่าง ดำเนินการ	ยังไม่ได้ดำเนินการ	ไม่สามารถ ดำเนินการได้	๖ เดือน	รอบปี ๒๕๖๕	
๑	โครงการรณรงค์ป้องกันและควบคุมโรคพิษ สุนัขบ้า	๖๐,๐๐๐	๒๔๗	๕๙,๗๕๓	<input checked="" type="checkbox"/>	<input type="checkbox"/>	<input type="checkbox"/>	<input type="checkbox"/>	<input checked="" type="checkbox"/>	<input type="checkbox"/>	
๒	โครงการส่งเสริมและพัฒนาอาชีพ	๕๐,๐๐๐	๒๔๗	๔๙,๗๕๓	<input checked="" type="checkbox"/>	<input type="checkbox"/>	<input type="checkbox"/>	<input type="checkbox"/>	<input checked="" type="checkbox"/>	<input type="checkbox"/>	
๓	โครงการส่งเสริมสาธิตผลิตถัสดมภ์สมุนไพรไทย	๑๐,๐๐๐	-	๑๐,๐๐๐	<input type="checkbox"/>	<input checked="" type="checkbox"/>	<input type="checkbox"/>	<input type="checkbox"/>	<input checked="" type="checkbox"/>	<input type="checkbox"/>	
๔	โครงการอนุรักษ์พันธุกรรมพืชอัน เนื่องมาจากพระราชดำริสมเด็จพระเทพ รัตนราชสุดาฯ สยามบรมราชกุมารี (อพ.สธ.)	๑๐,๐๐๐	-	๑๐,๐๐๐	<input type="checkbox"/>	<input checked="" type="checkbox"/>	<input type="checkbox"/>	<input type="checkbox"/>	<input checked="" type="checkbox"/>	<input type="checkbox"/>	
๕	โครงการก่อสร้างโรงเรียนเพาะชำ	๑๐๐,๐๐๐	-	๑๐๐,๐๐๐	<input type="checkbox"/>	<input type="checkbox"/>	<input type="checkbox"/>	<input checked="" type="checkbox"/>	<input checked="" type="checkbox"/>	<input type="checkbox"/>	

รายงานผลการดำเนินงานประจำปี พ.ศ.๒๕๖๕
 รอบ ๖ เดือน (ระหว่างตุลาคม ๒๕๖๔ - มีนาคม ๒๕๖๕)

๔. ยุทธศาสตร์การพัฒนาด้านสาธารณสุขและสิ่งแวดล้อม
 แผนงานสาธารณสุข

งานบริหารทั่วไปเกี่ยวกับสาธารณสุข

ที่	โครงการ/กิจกรรม	งบประมาณ			สถานะการดำเนินการ				รอบรายงาน	
		อนุมัติ (บาท)	เบิกจ่าย (บาท)	คงเหลือ (บาท)	ดำเนินการแล้ว เสร็จ	อยู่ระหว่าง ดำเนินการ	ยังไม่ดำเนินการ	ยังไม่สามารถ ดำเนินการได้	๖ เดือน	รอบปี ๒๕๖๕
๑	โครงการจัดทำป้ายประชาสัมพันธ์รณรงค์ป้องกันและระงับโรคติดต่อ	๒๐,๐๐๐	-	๒๐,๐๐๐	<input type="checkbox"/>	<input checked="" type="checkbox"/>	<input type="checkbox"/>	<input type="checkbox"/>	<input checked="" type="checkbox"/>	<input type="checkbox"/>
๒	โครงการการเรียนการสอนเรื่องการป้องกันและแก้ไขปัญหาเสพติดแก่เด็กนักเรียนโรงเรียนบ้านปรือน้อย (D.A.R.E.)	๕,๐๐๐	-	๕,๐๐๐	<input type="checkbox"/>	<input checked="" type="checkbox"/>	<input type="checkbox"/>	<input type="checkbox"/>	<input checked="" type="checkbox"/>	<input type="checkbox"/>
๓	โครงการการเรียนการสอนเรื่องการป้องกันและแก้ไขปัญหาเสพติดแก่เด็กนักเรียนโรงเรียนบ้านหนองบัว (D.A.R.E.)	๕,๐๐๐	-	๕,๐๐๐	<input type="checkbox"/>	<input checked="" type="checkbox"/>	<input type="checkbox"/>	<input type="checkbox"/>	<input checked="" type="checkbox"/>	<input type="checkbox"/>
๔	โครงการจัดทำมาตรการขยับไปไม่เป็นปู้หมักเพื่อเป็นศูนย์เรียนรู้ให้กับประชาชน	๖๐,๐๐๐	-	๖๐,๐๐๐	<input type="checkbox"/>	<input checked="" type="checkbox"/>	<input type="checkbox"/>	<input type="checkbox"/>	<input checked="" type="checkbox"/>	<input type="checkbox"/>
๕	โครงการจัดกิจกรรมผ้าป่าขะระวีเซติล	๕,๐๐๐	-	๕,๐๐๐	<input type="checkbox"/>	<input checked="" type="checkbox"/>	<input type="checkbox"/>	<input type="checkbox"/>	<input checked="" type="checkbox"/>	<input type="checkbox"/>

ที่	โครงการ/กิจกรรม	งบประมาณ			สถานะการดำเนินการ					รอบรายงาน	
		อนุมัติ (บาท)	เบิกจ่าย (บาท)	คงเหลือ (บาท)	ดำเนินการแล้ว เสร็จ	อยู่ระหว่าง ดำเนินการ	ยังไม่ได้ดำเนินการ	ไม่สามารถ ดำเนินการได้	๖ เดือน	รอบปี ๒๕๖๕	
๖	โครงการตามแนวทางพระราชดำริด้าน สาธารณสุข	๑๐๐,๐๐๐	-	๑๐๐,๐๐๐	<input type="checkbox"/>	<input checked="" type="checkbox"/>	<input type="checkbox"/>	<input type="checkbox"/>	<input checked="" type="checkbox"/>	<input type="checkbox"/>	
๗	โครงการธนาคารขยะรีไซเคิลโรงเรียนบ้าน หนองบัว	๑๐,๐๐๐	-	๑๐,๐๐๐	<input type="checkbox"/>	<input checked="" type="checkbox"/>	<input type="checkbox"/>	<input type="checkbox"/>	<input checked="" type="checkbox"/>	<input type="checkbox"/>	
๘	โครงการบำบัดน้ำเสียด้วยสารชีวภาพ	๕,๐๐๐	-	๕,๐๐๐	<input type="checkbox"/>	<input checked="" type="checkbox"/>	<input type="checkbox"/>	<input type="checkbox"/>	<input checked="" type="checkbox"/>	<input type="checkbox"/>	
๙	โครงการป้องกันและแก้ไขปัญหการ ตั้งครรภัก่อนวัยอันควร	๒๐,๐๐๐	-	๒๐,๐๐๐	<input type="checkbox"/>	<input checked="" type="checkbox"/>	<input type="checkbox"/>	<input type="checkbox"/>	<input checked="" type="checkbox"/>	<input type="checkbox"/>	
๑๐	โครงการพัฒนาเครือข่ายสร้างเสริมสุขภาพ และป้องกันโรคและศึกษาดูงานนอกสถานที่ ของอาสาสมัครแกนนำสุขภาพ อบต. ปากน้ำปราง	๕๐,๐๐๐	-	๕๐,๐๐๐	<input type="checkbox"/>	<input checked="" type="checkbox"/>	<input type="checkbox"/>	<input type="checkbox"/>	<input checked="" type="checkbox"/>	<input type="checkbox"/>	
๑๑	โครงการพัฒนาหมู่บ้านให้น่าอยู่น่ามอง	๓๐,๐๐๐	-	๓๐,๐๐๐	<input type="checkbox"/>	<input checked="" type="checkbox"/>	<input type="checkbox"/>	<input type="checkbox"/>	<input checked="" type="checkbox"/>	<input type="checkbox"/>	
๑๒	โครงการสุขาภิบาลอาหาร	๕๐,๐๐๐	-	๕๐,๐๐๐	<input type="checkbox"/>	<input checked="" type="checkbox"/>	<input type="checkbox"/>	<input checked="" type="checkbox"/>	<input checked="" type="checkbox"/>	<input type="checkbox"/>	

ที่	โครงการ/กิจกรรม	งบประมาณ			สถานะการดำเนินการ					รอบรายงาน	
		อนุมัติ (บาท)	เบิกจ่าย (บาท)	คงเหลือ (บาท)	ดำเนินการแล้ว เสร็จ	อยู่ระหว่าง ดำเนินการ	ยังไม่ได้ดำเนินการ	ไม่สามารถ ดำเนินการได้	๖ เดือน	รอบปี ๒๕๖๕	
๑๓	โครงการให้ความรู้เรื่องการคัดแยกขยะและ การประดิษฐ์ของใช้จากเศษวัสดุเหลือใช้ ให้แก่เด็กนักเรียนในเขต อบต.ปากน้ำปราม	๑๕,๐๐๐	-	๑๕,๐๐๐	<input type="checkbox"/>	<input type="checkbox"/>	<input checked="" type="checkbox"/>	<input type="checkbox"/>	<input checked="" type="checkbox"/>	<input type="checkbox"/>	
๑๔	โครงการให้ความรู้เรื่องโรคอุบัติการณ์ใหม่ แก่ผู้นำหมู่บ้าน แกมน้ำด้านสุขภาพ และ ประชาชนทั้ง ๕ หมู่บ้าน	๑๕,๐๐๐	-	๑๕,๐๐๐	<input type="checkbox"/>	<input type="checkbox"/>	<input checked="" type="checkbox"/>	<input type="checkbox"/>	<input checked="" type="checkbox"/>	<input type="checkbox"/>	
๑๕	โครงการธนาคารขยะรีไซเคิลโรงเรียนบ้าน ปรือน้อย	๔๐,๐๐๐	-	๔๐,๐๐๐	<input type="checkbox"/>	<input type="checkbox"/>	<input checked="" type="checkbox"/>	<input type="checkbox"/>	<input checked="" type="checkbox"/>	<input type="checkbox"/>	
๑๖	โครงการจังหวัดสะอาด	๕๐,๐๐๐	-	๕๐,๐๐๐	<input type="checkbox"/>	<input type="checkbox"/>	<input checked="" type="checkbox"/>	<input type="checkbox"/>	<input checked="" type="checkbox"/>	<input type="checkbox"/>	
๑๗	โครงการจ้างเหมาผลิตที่ตั้งวางถังขยะ	๑,๕๐๐,๐๐๐	-	๑,๕๐๐,๐๐๐	<input type="checkbox"/>	<input type="checkbox"/>	<input checked="" type="checkbox"/>	<input type="checkbox"/>	<input checked="" type="checkbox"/>	<input type="checkbox"/>	
๑๘	โครงการตรวจสุขภาพประจำปี พนักงาน ส่วนตำบล ลูกจ้างประจำ พนักงานจ้าง	๑๐๐,๐๐๐	-	๑๐๐,๐๐๐	<input type="checkbox"/>	<input type="checkbox"/>	<input checked="" type="checkbox"/>	<input type="checkbox"/>	<input checked="" type="checkbox"/>	<input type="checkbox"/>	
๑๙	อุดหนุนองค์กรประชาชนโครงการ ปฏิบัติงานสาธารณสุขของ อสม. ในเขต อบต.ปากน้ำปราม	๗๕,๐๐๐	-	๗๕,๐๐๐	<input type="checkbox"/>	<input type="checkbox"/>	<input checked="" type="checkbox"/>	<input type="checkbox"/>	<input checked="" type="checkbox"/>	<input type="checkbox"/>	

รายงานผลการดำเนินงานประจำปี พ.ศ.๒๕๖๕
 รอบ ๖ เดือน (ระหว่างตุลาคม ๒๕๖๔ - มีนาคม ๒๕๖๕)

๔. ยุทธศาสตร์การพัฒนาด้านสาธารณสุขและสิ่งแวดล้อม แผนงานการเกษตร งานสิ่งแวดล้อมและทรัพยากรธรรมชาติ											
ที่	โครงการ/กิจกรรม	งบประมาณ			สถานะการดำเนินการ				รอบรายงาน		
		อนุมัติ (บาท)	เบิกจ่าย (บาท)	คงเหลือ (บาท)	ดำเนินการแล้ว เสร็จ	อยู่ระหว่าง ดำเนินการ	ยังไม่ได้ดำเนินการ	ไม่สามารถ ดำเนินการได้	๖ เดือน	รอบปี ๒๕๖๕	
๑	โครงการจัดกิจกรรมปลูกต้นไม้ในวัน สิ่งแวดล้อมโลก	๕,๐๐๐	-	๕,๐๐๐	<input type="checkbox"/>	<input checked="" type="checkbox"/>	<input type="checkbox"/>	<input type="checkbox"/>	<input checked="" type="checkbox"/>	<input type="checkbox"/>	
๒	โครงการพัฒนาและอนุรักษ์สิ่งแวดล้อม	๒๐,๐๐๐	๑๑,๐๕๐	๘,๙๕๐	<input checked="" type="checkbox"/>	<input type="checkbox"/>	<input type="checkbox"/>	<input type="checkbox"/>	<input checked="" type="checkbox"/>	<input type="checkbox"/>	

รายงานผลการดำเนินงานประจำปี พ.ศ.๒๕๖๕
 รอบ ๖ เดือน (ระหว่างตุลาคม ๒๕๖๔ - มีนาคม ๒๕๖๕)

๔. ยุทธศาสตร์การพัฒนาด้านสาธารณสุขและสิ่งแวดล้อม										
แผนงานการเกษตร										
งานส่งเสริมการเกษตร										
ที่	โครงการ/กิจกรรม	งบประมาณ			สถานะการดำเนินการ				รอบรายงาน	
		อนุมัติ (บาท)	เบิกจ่าย (บาท)	คงเหลือ (บาท)	ดำเนินการแล้ว เสร็จ	อยู่ระหว่าง ดำเนินการ	ยังไม่ดำเนินการ	ยังไม่สามารถ ดำเนินการได้	๖ เดือน	รอบปี ๒๕๖๕
๑	โครงการปล่อยพันธุ์สัตว์น้ำในแหล่งน้ำ ธรรมชาติ	๑๐,๐๐๐	-	๑๐,๐๐๐	<input type="checkbox"/>	<input type="checkbox"/>	<input checked="" type="checkbox"/>	<input type="checkbox"/>	<input checked="" type="checkbox"/>	<input type="checkbox"/>
๒	โครงการท้องถิ่นปลูกป่าเฉลิมพระเกียรติ "ท้องถิ่น สร้างป่า รักษาป่า"	๑๐,๐๐๐	-	๑๐,๐๐๐	<input type="checkbox"/>	<input type="checkbox"/>	<input checked="" type="checkbox"/>	<input type="checkbox"/>	<input checked="" type="checkbox"/>	<input type="checkbox"/>
๓	โครงการสร้างความรู้สู่เยาวชนเพื่อพิทักษ์ สิ่งแวดล้อม	๑๐,๐๐๐	-	๑๐,๐๐๐	<input type="checkbox"/>	<input type="checkbox"/>	<input checked="" type="checkbox"/>	<input type="checkbox"/>	<input checked="" type="checkbox"/>	<input type="checkbox"/>
๔	โครงการอนุรักษ์สิ่งแวดล้อมและ ทรัพยากรธรรมชาติ	๑๐,๐๐๐	-	๑๐,๐๐๐	<input type="checkbox"/>	<input type="checkbox"/>	<input checked="" type="checkbox"/>	<input type="checkbox"/>	<input checked="" type="checkbox"/>	<input type="checkbox"/>

รายงานผลการดำเนินงานประจำปี พ.ศ.๒๕๖๕
 รอบ ๖ เดือน (ระหว่างตุลาคม ๒๕๖๔ - มีนาคม ๒๕๖๕)

๕. ยุทธศาสตร์การพัฒนาด้านการศึกษา ศาสนา และวัฒนธรรม											
แผนงานการศึกษา											
งานบริหารทั่วไปเกี่ยวกับการศึกษา											
ที่	โครงการ/กิจกรรม	งบประมาณ			สถานะการดำเนินการ					รอบรายงาน	
		อนุมัติ (บาท)	เบิกจ่าย (บาท)	คงเหลือ (บาท)	ดำเนินการแล้ว เสร็จ	อยู่ระหว่าง ดำเนินการ	ยังไม่ได้ดำเนินการ	ไม่สามารถ ดำเนินการได้	๖ เดือน	รอบปี ๒๕๖๕	
๑	โครงการจัดงานวันเด็กแห่งชาติ	๑๐๐,๐๐๐	-	๑๐๐,๐๐๐	<input type="checkbox"/>	<input type="checkbox"/>	<input checked="" type="checkbox"/>	<input type="checkbox"/>	<input type="checkbox"/>	<input type="checkbox"/>	<input checked="" type="checkbox"/>
๒	โครงการส่งเสริมสนับสนุนศูนย์หนังสือประจำหมู่บ้าน	๑๐,๐๐๐	-	๑๐,๐๐๐	<input type="checkbox"/>	<input checked="" type="checkbox"/>	<input type="checkbox"/>	<input type="checkbox"/>	<input type="checkbox"/>	<input type="checkbox"/>	<input checked="" type="checkbox"/>
๓	โครงการชมรมไทย	๑,๐๐๐	-	๑,๐๐๐	<input type="checkbox"/>	<input checked="" type="checkbox"/>	<input type="checkbox"/>	<input type="checkbox"/>	<input type="checkbox"/>	<input type="checkbox"/>	<input checked="" type="checkbox"/>
๔	โครงการอาหารกลางวัน(โรงเรียนบ้านปรีอน้อย)	๙๒๔,๐๐๐	-	๙๒๔,๐๐๐	<input type="checkbox"/>	<input checked="" type="checkbox"/>	<input type="checkbox"/>	<input type="checkbox"/>	<input type="checkbox"/>	<input type="checkbox"/>	<input checked="" type="checkbox"/>
๕	โครงการสนับสนุนค่าใช้จ่ายการบริหารสถานศึกษา (ศูนย์พัฒนาเด็กเล็ก)	๔๕๕,๙๐๐	-	๔๕๕,๙๐๐	<input type="checkbox"/>	<input checked="" type="checkbox"/>	<input type="checkbox"/>	<input type="checkbox"/>	<input type="checkbox"/>	<input type="checkbox"/>	<input checked="" type="checkbox"/>
๖	โครงการสนับสนุนค่าใช้จ่ายการบริหารสถานศึกษา (โรงเรียน)	๑,๒๕๔,๗๐๐	-	๑,๒๕๔,๗๐๐	<input type="checkbox"/>	<input checked="" type="checkbox"/>	<input type="checkbox"/>	<input type="checkbox"/>	<input type="checkbox"/>	<input type="checkbox"/>	<input checked="" type="checkbox"/>
๗	วัสดุอื่น	๗๖๐,๐๐๐	-	๗๖๐,๐๐๐	<input type="checkbox"/>	<input checked="" type="checkbox"/>	<input type="checkbox"/>	<input type="checkbox"/>	<input type="checkbox"/>	<input type="checkbox"/>	<input checked="" type="checkbox"/>

รายงานผลการดำเนินงานประจำปี พ.ศ.๒๕๖๕
 รอบ ๖ เดือน (ระหว่างตุลาคม ๒๕๖๔ - มีนาคม ๒๕๖๕)

๕. ยุทธศาสตร์การพัฒนาด้านการศึกษา ศาสนา และวัฒนธรรม แผนงานการศึกษา ศาสนา วัฒนธรรม และนันทนาการ งานศาสนาวัฒนธรรมท้องถิ่น											
ที่	โครงการ/กิจกรรม	งบประมาณ			สถานะการดำเนินการ					รอบรายงาน	
		อนุมัติ (บาท)	เบิกจ่าย (บาท)	คงเหลือ (บาท)	ดำเนินการแล้ว เสร็จ	อยู่ระหว่าง ดำเนินการ	ยังไม่ได้ดำเนินการ	ไม่สามารถ ดำเนินการได้	๖ เดือน	รอบปี ๒๕๖๕	
๑	โครงการแข่งพายเรืออู่บ้าน	๑๐๐,๐๐๐	-	๑๐๐,๐๐๐	<input type="checkbox"/>	<input type="checkbox"/>	<input checked="" type="checkbox"/>	<input checked="" type="checkbox"/>	<input checked="" type="checkbox"/>	<input type="checkbox"/>	
๒	โครงการประเพณีวันลอยกระทง	๒,๐๐๐	-	๒,๐๐๐	<input type="checkbox"/>	<input type="checkbox"/>	<input checked="" type="checkbox"/>	<input checked="" type="checkbox"/>	<input checked="" type="checkbox"/>	<input type="checkbox"/>	
๓	โครงการวันเข้าพรรษา และอาสาฬหบูชา	๑๕,๐๐๐	-	๑๕,๐๐๐	<input type="checkbox"/>	<input checked="" type="checkbox"/>	<input type="checkbox"/>	<input type="checkbox"/>	<input checked="" type="checkbox"/>	<input type="checkbox"/>	

รายงานผลการดำเนินงานประจำปี พ.ศ.๒๕๖๕
 รอบ ๒ เดือน (ระหว่างตุลาคม ๒๕๖๔ - มีนาคม ๒๕๖๕)

๕. ยุทธศาสตร์การพัฒนาด้านการศึกษา ศาสนา และวัฒนธรรม
 แผนงานการศึกษา วัฒนธรรม และนันทนาการ
 งานกีฬาและนันทนาการ

ที่	โครงการ/กิจกรรม	งบประมาณ			สถานะการดำเนินการ					รอบรายงาน	
		อนุมัติ (บาท)	เบิกจ่าย (บาท)	คงเหลือ (บาท)	ดำเนินการแล้ว เสร็จ	อยู่ระหว่าง ดำเนินการ	ยังไม่ได้ดำเนินการ	ไม่สามารถ ดำเนินการได้	๖ เดือน	รอบปี ๒๕๖๕	
๑	โครงการแข่งขันกีฬาเพื่อสุขภาพ "Paknampran Cup"	๗๐,๐๐๐	-	๗๐,๐๐๐	<input type="checkbox"/>	<input type="checkbox"/>	<input checked="" type="checkbox"/>	<input type="checkbox"/>	<input checked="" type="checkbox"/>	<input type="checkbox"/>	
๒	โครงการจัดการแข่งขันกีฬาด้านยาเสพติด	๑๐๐,๐๐๐	-	๑๐๐,๐๐๐	<input type="checkbox"/>	<input type="checkbox"/>	<input checked="" type="checkbox"/>	<input type="checkbox"/>	<input checked="" type="checkbox"/>	<input type="checkbox"/>	
๓	โครงการสนับสนุนอุปกรณ์กีฬาแก่เด็ก และเยาวชนในเขต อบต.	๒๐,๐๐๐	-	๒๐,๐๐๐	<input type="checkbox"/>	<input type="checkbox"/>	<input checked="" type="checkbox"/>	<input type="checkbox"/>	<input checked="" type="checkbox"/>	<input type="checkbox"/>	

รายงานผลการดำเนินงานประจำปี พ.ศ. ๒๕๖๕
 รอบ ๖ เดือน (ระหว่างตุลาคม ๒๕๖๔ - มีนาคม ๒๕๖๕)

๖. ยุทธศาสตร์การพัฒนาด้านการเมือง - การบริหาร แผนงานบริหารงานทั่วไป งานบริหารทั่วไป										
ที่	โครงการ/กิจกรรม	งบประมาณ			สถานะการดำเนินการ				รอบรายงาน	
		อนุมัติ (บาท)	เบิกจ่าย (บาท)	คงเหลือ (บาท)	ดำเนินการแล้ว เสร็จ	อยู่ระหว่าง ดำเนินการ	ยังไม่ได้ดำเนินการ	ไม่สามารถ ดำเนินการได้	๖ เดือน	รอบปี ๒๕๖๕
๑	โครงการ อบรมประชาชน	๕,๐๐๐	๕,๐๐๐	-	<input checked="" type="checkbox"/>	<input type="checkbox"/>	<input type="checkbox"/>	<input type="checkbox"/>	<input checked="" type="checkbox"/>	<input type="checkbox"/>
๒	โครงการจัดงานวันเฉลิมพระชนมพรรษาสมเด็จพระเจ้าอยู่หัวรัชกาลที่ ๑๐	๕๐,๐๐๐	-	๕๐,๐๐๐	<input type="checkbox"/>	<input checked="" type="checkbox"/>	<input type="checkbox"/>	<input type="checkbox"/>	<input checked="" type="checkbox"/>	<input type="checkbox"/>
๓	โครงการวันเฉลิมพระชนมพรรษาสมเด็จพระนางเจ้าฯ พระบรมราชินี	๕๐,๐๐๐	-	๕๐,๐๐๐	<input type="checkbox"/>	<input checked="" type="checkbox"/>	<input type="checkbox"/>	<input type="checkbox"/>	<input checked="" type="checkbox"/>	<input type="checkbox"/>
๔	โครงการถวายพวงมาลัยวันคล้ายวันพระราชสมเด็จพระประมัตถ์พระประมัตถ์มหาภูมิพลอดุลยเดชบรมนาถบพิตร	๑,๐๐๐	๑,๐๐๐	-	<input checked="" type="checkbox"/>	<input type="checkbox"/>	<input type="checkbox"/>	<input type="checkbox"/>	<input checked="" type="checkbox"/>	<input type="checkbox"/>
๕	โครงการเชิญสถาบันพระมหากษัตริย์	๑๐๐,๐๐๐	-	๑๐๐,๐๐๐	<input type="checkbox"/>	<input checked="" type="checkbox"/>	<input type="checkbox"/>	<input type="checkbox"/>	<input checked="" type="checkbox"/>	<input type="checkbox"/>
๖	โครงการถวายพวงมาลัยวันปิยมหาราช	๑,๐๐๐	๑,๐๐๐	-	<input checked="" type="checkbox"/>	<input type="checkbox"/>	<input type="checkbox"/>	<input type="checkbox"/>	<input checked="" type="checkbox"/>	<input type="checkbox"/>

ที่	โครงการ/กิจกรรม	งบประมาณ			สถานะการดำเนินการ					รอบรายงาน	
		อนุมัติ (บาท)	เบิกจ่าย (บาท)	คงเหลือ (บาท)	ดำเนินการแล้ว เสร็จ	อยู่ระหว่าง ดำเนินการ	ยังไม่ได้ดำเนินการ	ไม่สามารถ ดำเนินการได้	๖ เดือน	รอบปี ๒๕๖๕	
๗	โครงการส่งเสริมคุณธรรมจริยธรรม และการป้องกันการค้ามนุษย์เชิงรุกของคณะผู้บริหาร สมาชิกสภาฯ พนักงานของ อบต.	๒๐,๐๐๐	-	๒๐,๐๐๐	<input type="checkbox"/>	<input type="checkbox"/>	<input checked="" type="checkbox"/>	<input type="checkbox"/>	<input checked="" type="checkbox"/>	<input type="checkbox"/>	
๘	โครงการอบรมให้ความรู้ด้านกฎหมาย	๒๐,๐๐๐	-	๒๐,๐๐๐	<input type="checkbox"/>	<input type="checkbox"/>	<input checked="" type="checkbox"/>	<input type="checkbox"/>	<input checked="" type="checkbox"/>	<input type="checkbox"/>	
๙	โครงการพัฒนาศักยภาพของคณะผู้บริหาร สมาชิกสภาฯ พนักงานของ อบต. และ ผู้นำชุมชน	๓๕๐,๐๐๐	-	๓๕๐,๐๐๐	<input type="checkbox"/>	<input type="checkbox"/>	<input checked="" type="checkbox"/>	<input type="checkbox"/>	<input checked="" type="checkbox"/>	<input type="checkbox"/>	
๑๐	โครงการจ้างที่ปรึกษาสำรวจความพึงพอใจของผู้รับบริการ อบต.	๒๐,๐๐๐	-	๒๐,๐๐๐	<input type="checkbox"/>	<input type="checkbox"/>	<input checked="" type="checkbox"/>	<input type="checkbox"/>	<input checked="" type="checkbox"/>	<input type="checkbox"/>	
๑๑	โครงการจัดทำสื่อประชาสัมพันธ์ของ อบต. ปากน้ำปราม	๒๐,๐๐๐	-	๒๐,๐๐๐	<input type="checkbox"/>	<input type="checkbox"/>	<input checked="" type="checkbox"/>	<input type="checkbox"/>	<input checked="" type="checkbox"/>	<input type="checkbox"/>	
๑๒	อุดหนุนศูนย์ปฏิบัติการร่วมเฝ้าระวังช่วยเหลือประชาชนขององค์การปกครองส่วนท้องถิ่น(ศูนย์กลาง)	๓๕,๐๐๐	๓๕,๐๐๐	-	<input type="checkbox"/>	<input checked="" type="checkbox"/>	<input type="checkbox"/>	<input type="checkbox"/>	<input checked="" type="checkbox"/>	<input type="checkbox"/>	

รายงานผลการดำเนินงานประจำปี พ.ศ.๒๕๖๕
 รอบ ๖ เดือน (ระหว่างตุลาคม ๒๕๖๔ - มีนาคม ๒๕๖๕)

๖. ยุทธศาสตร์การพัฒนาด้านการเมือง - การบริหาร แผนงานบริหารงานทั่วไป งานบริหารงานคลัง											
ที่	โครงการ/กิจกรรม	งบประมาณ			สถานะการดำเนินการ					รอบรายงาน	
		อนุมัติ (บาท)	เบิกจ่าย (บาท)	คงเหลือ (บาท)	ดำเนินการแล้ว เสร็จ	อยู่ระหว่าง ดำเนินการ	ยังไม่ได้ดำเนินการ	ไม่สามารถ ดำเนินการได้	๖ เดือน	รอบปี ๒๕๖๕	
๑	โครงการประชาสัมพันธ์เชิญชวนให้ ประชาชนเสียภาษีและค่าธรรมเนียมต่าง ๆ	๒๐,๐๐๐	๑๓,๘๘๐	๖,๑๒๐	<input checked="" type="checkbox"/>	<input type="checkbox"/>	<input type="checkbox"/>	<input type="checkbox"/>	<input checked="" type="checkbox"/>	<input type="checkbox"/>	
๒	โครงการพัฒนาประสิทธิภาพระบบแผนที่ ภาษีและทะเบียนทรัพย์สิน	๒๕๐,๐๐๐	๒๑,๑๒๐	๒๒๘,๘๘๐	<input checked="" type="checkbox"/>	<input type="checkbox"/>	<input type="checkbox"/>	<input type="checkbox"/>	<input checked="" type="checkbox"/>	<input type="checkbox"/>	

รายงานผลการดำเนินงานประจำปี พ.ศ.๒๕๖๕
 รอบ ๖ เดือน (ระหว่างตุลาคม ๒๕๖๔ - มีนาคม ๒๕๖๕)

๖. ยุทธศาสตร์การพัฒนาด้านการเมือง - การบริหาร แผนงานการรักษาสถาบันภายใน งานป้องกันและบรรเทาสาธารณภัย											
ที่	โครงการ/กิจกรรม	งบประมาณ			สถานะการดำเนินการ					รอบรายงาน	
		อนุมัติ (บาท)	เบิกจ่าย (บาท)	คงเหลือ (บาท)	ดำเนินการแล้ว เสร็จ	อยู่ระหว่าง ดำเนินการ	ยังไม่สามารถ ดำเนินการได้	ยังไม่สามารถ ดำเนินการได้	๖ เดือน	รอบปี ๒๕๖๕	
๑	โครงการชุดลોકดู คลอง และแหล่งน้ำ ธรรมชาติ	๑๕๐,๐๐๐	-	๑๕๐,๐๐๐	<input type="checkbox"/>	<input checked="" type="checkbox"/>	<input type="checkbox"/>	<input type="checkbox"/>	<input checked="" type="checkbox"/>	<input type="checkbox"/>	<input type="checkbox"/>
๒	โครงการทาสีเนินขลอคความเร็วเพื่อลด อุบัติเหตุทางท้องถิ่น	๒๐,๐๐๐	-	๒๐,๐๐๐	<input type="checkbox"/>	<input checked="" type="checkbox"/>	<input type="checkbox"/>	<input type="checkbox"/>	<input checked="" type="checkbox"/>	<input type="checkbox"/>	<input type="checkbox"/>
๓	โครงการบริการประชาชนเพื่อลดอุบัติเหตุ ทางถนนช่วงเทศกาลปีใหม่	๒๕,๐๐๐	๒๕,๐๐๐	-	<input checked="" type="checkbox"/>	<input type="checkbox"/>	<input type="checkbox"/>	<input type="checkbox"/>	<input checked="" type="checkbox"/>	<input type="checkbox"/>	<input type="checkbox"/>
๔	โครงการบริการประชาชนเพื่อลดอุบัติเหตุ ทางถนนช่วงเทศกาลสงกรานต์	๒๕,๐๐๐	-	๒๕,๐๐๐	<input type="checkbox"/>	<input type="checkbox"/>	<input checked="" type="checkbox"/>	<input type="checkbox"/>	<input checked="" type="checkbox"/>	<input type="checkbox"/>	<input type="checkbox"/>
๕	โครงการปรับปรุงภูมิทัศน์บริเวณสองข้าง ทางในเขตพื้นที่ของ อบต.ปากน้ำปราง	๑๐๐,๐๐๐	-	๑๐๐,๐๐๐	<input type="checkbox"/>	<input type="checkbox"/>	<input checked="" type="checkbox"/>	<input type="checkbox"/>	<input checked="" type="checkbox"/>	<input type="checkbox"/>	<input type="checkbox"/>

ที่	โครงการ/กิจกรรม	งบประมาณ			สถานะการดำเนินการ					รอบรายงาน	
		อนุมัติ (บาท)	เบิกจ่าย (บาท)	คงเหลือ (บาท)	ดำเนินการแล้ว เสร็จ	อยู่ระหว่าง ดำเนินการ	ยังไม่ได้ดำเนินการ	ไม่สามารถ ดำเนินการได้	๖ เดือน	รอบปี ๒๕๖๕	
๖	โครงการฝึกอบรมป้องกันอัคคีภัย	๕๐,๐๐๐	-	๕๐,๐๐๐	<input type="checkbox"/>	<input type="checkbox"/>	<input checked="" type="checkbox"/>	<input type="checkbox"/>	<input checked="" type="checkbox"/>	<input type="checkbox"/>	
๗	โครงการฝึกอบรมชุดปฏิบัติการจิตอาสา ภัยพิบัติประจำองค์กรปกครองส่วนท้องถิ่น	๕๐,๐๐๐	-	๕๐,๐๐๐	<input type="checkbox"/>	<input type="checkbox"/>	<input checked="" type="checkbox"/>	<input type="checkbox"/>	<input checked="" type="checkbox"/>	<input type="checkbox"/>	
๘	โครงการบำรุงรักษาปรับปรุงครุภัณฑ์ รถดับเพลิง ทะเบียน บม ๑๖๐๖	๓๐๐,๐๐๐	-	๓๐๐,๐๐๐	<input type="checkbox"/>	<input checked="" type="checkbox"/>	<input type="checkbox"/>	<input type="checkbox"/>	<input checked="" type="checkbox"/>	<input type="checkbox"/>	

รายงานผลการดำเนินงานประจำปี พ.ศ.๒๕๖๕
 รอบ ๖ เดือน (ระหว่างตุลาคม ๒๕๖๔ - มีนาคม ๒๕๖๕)

๖. ยุทธศาสตร์การพัฒนาตำบลการเมือง - การบริหาร แผนงานงบประมาณ งบกลาง										
ที่	โครงการ/กิจกรรม	งบประมาณ			สถานะการดำเนินการ				รอบรายงาน	
		อนุมัติ (บาท)	เบิกจ่าย (บาท)	คงเหลือ (บาท)	ดำเนินการแล้ว เสร็จ	อยู่ระหว่าง ดำเนินการ	ยังไม่ได้ดำเนินการ ยังไม่สามารถ ดำเนินการได้	๖ เดือน	รอบปี ๒๕๖๕	
๑	เบี้ยยังชีพผู้สูงอายุ	๖,๐๐๐,๐๐๐	๒,๗๘๘,๘๐๐	๓,๒๑๑,๒๐๐	<input checked="" type="checkbox"/>	<input type="checkbox"/>	<input type="checkbox"/>	<input checked="" type="checkbox"/>	<input type="checkbox"/>	
๒	เบี้ยยังชีพคนพิการ	๑,๒๐๐,๐๐๐	๖๘๓,๒๐๐	๕๑๖,๘๐๐	<input checked="" type="checkbox"/>	<input type="checkbox"/>	<input type="checkbox"/>	<input checked="" type="checkbox"/>	<input type="checkbox"/>	
๓	เบี้ยยังชีพผู้ป่วยเอดส์	๑๕๐,๐๐๐	๗๘,๐๐๐	๗๒,๐๐๐	<input checked="" type="checkbox"/>	<input type="checkbox"/>	<input type="checkbox"/>	<input checked="" type="checkbox"/>	<input type="checkbox"/>	

รายงานผลการดำเนินงานประจำปี พ.ศ.๒๕๖๕

รอบ ๖ เดือน (ระหว่างตุลาคม ๒๕๖๔ - มีนาคม ๒๕๖๕)

แผนงานบริหารงานทั่วไป											
ที่	โครงการ/กิจกรรม	งบประมาณ			สถานะการดำเนินการ					รอบรายงาน	
		อนุมัติ (บาท)	เบิกจ่าย (บาท)	คงเหลือ (บาท)	ดำเนินการแล้ว เสร็จ	อยู่ระหว่าง ดำเนินการ	ยังไม่ได้ดำเนินการ	ไม่สามารถ ดำเนินการได้	๖ เดือน	รอบปี ๒๕๖๕	
๑	ครูฝึกสอนนักเรียน - เก้าอี้ทำงาน	๑๐,๕๐๐	๑๐,๕๐๐	-	<input checked="" type="checkbox"/>	<input type="checkbox"/>	<input type="checkbox"/>	<input type="checkbox"/>	<input checked="" type="checkbox"/>	<input type="checkbox"/>	
๒	ครูฝึกสอนนักเรียน - ชั้นวางของ	๕๐,๐๐๐	-	๕๐,๐๐๐	<input type="checkbox"/>	<input checked="" type="checkbox"/>	<input type="checkbox"/>	<input type="checkbox"/>	<input type="checkbox"/>	<input type="checkbox"/>	
๓	ครูฝึกสอนนักเรียน - โต๊ะพับอเนกประสงค์	๒๐,๐๐๐	๒๐,๐๐๐	-	<input checked="" type="checkbox"/>	<input type="checkbox"/>	<input type="checkbox"/>	<input type="checkbox"/>	<input type="checkbox"/>	<input type="checkbox"/>	
๔	ครูฝึกสอนนักเรียน - เครื่องปรับอากาศ	๑๗,๐๐๐	๑๕,๐๐๐	๒,๐๐๐	<input checked="" type="checkbox"/>	<input type="checkbox"/>	<input type="checkbox"/>	<input type="checkbox"/>	<input type="checkbox"/>	<input type="checkbox"/>	
๕	ครูฝึกสอนคอมพิวเตอร์หรืออิเล็กทรอนิกส์ - เครื่องพิมพ์	๑๕,๐๐๐	-	๑๕,๐๐๐	<input type="checkbox"/>	<input checked="" type="checkbox"/>	<input type="checkbox"/>	<input type="checkbox"/>	<input type="checkbox"/>	<input type="checkbox"/>	

แผนงานสาธารณสุข											
ที่	โครงการ/กิจกรรม	งบประมาณ			สถานะการดำเนินการ					รอบรายงาน	
		อนุมัติ (บาท)	เบิกจ่าย (บาท)	คงเหลือ (บาท)	ดำเนินการแล้ว เสร็จ	อยู่ระหว่าง ดำเนินการ	ยังไม่ได้ดำเนินการ	ไม่สามารถ ดำเนินการได้	๖ เดือน	รอบปี ๒๕๖๕	
๑	ครุภัณฑ์สำนักงาน - กล้องโทรทัศน์วงจรปิด	๑๐๐,๐๐๐	-	๑๐๐,๐๐๐	<input type="checkbox"/>	<input type="checkbox"/>	<input checked="" type="checkbox"/>	<input type="checkbox"/>	<input type="checkbox"/>	<input checked="" type="checkbox"/>	
๒	ครุภัณฑ์วิทยาศาสตร์หรือการแพทย์ - เครื่องวัดอุณหภูมิอินฟราเรด	๗,๐๐๐	-	๗,๐๐๐	<input type="checkbox"/>	<input type="checkbox"/>	<input checked="" type="checkbox"/>	<input type="checkbox"/>	<input type="checkbox"/>	<input checked="" type="checkbox"/>	
๓	ครุภัณฑ์กีฬา - เครื่องออกกำลังกาย	๘๕๐,๐๐๐	-	๘๕๐,๐๐๐	<input type="checkbox"/>	<input type="checkbox"/>	<input checked="" type="checkbox"/>	<input type="checkbox"/>	<input type="checkbox"/>	<input checked="" type="checkbox"/>	

