

โครงการซ่อมสร้างผิวทางคอนกรีตเสริมเหล็ก ณ รหัสสายทางหลวงท้องถิ่น

ปช.ถ. 40-003 บ้านหมอเขี้ย - บ้านปรือน้อย หมู่ที่ 2

รูปงานงวดที่ 2 - งานท่อกลม คสล. ขนาด ศก. 0.60 ม. ในส่วนที่เหลือทั้งหมด

- งานบ่อพักน้ำ คสล. สำหรับท่อขนาด ศก. 0.60 ม. ในส่วนที่เหลือทั้งหมด



(ลงชื่อ).....ประธานกรรมการฯ
(นายทวีศักดิ์ ศรีทองกิติกุล)



(ลงชื่อ).....กรรมการ
(นายชาติ แจ่มสว่าง)

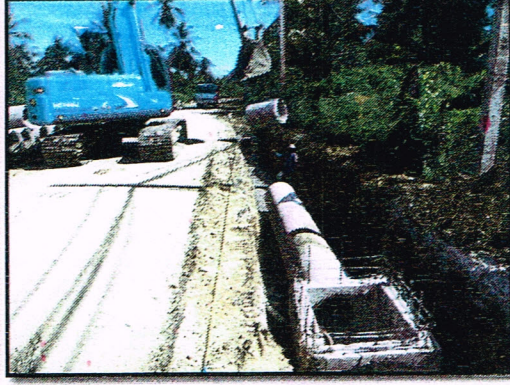

(ลงชื่อ).....กรรมการ
(นายปพน ทับทิมทอง)

(ลงชื่อ).....กรรมการ
(นายสายันต์ ศาสตร์แก้ว)



(ลงชื่อ).....กรรมการ
(นายณรงค์ ตรงเที่ยง)

สมวี 14/10/63

โครงการซ่อมสร้างผิวทางคอนกรีตเสริมเหล็ก ณ รหัสสายทางหลวงท้องถิ่น

พ.ช. 40-003 บ้านหมอเปีย - บ้านปรือน้อย หมู่ที่ 2

รูปร่างขนาดที่ 2 - งานท่อกลม คสล. ขนาด ศก. 0.60 ม. ในส่วนที่เหลือทั้งหมด

- งานบ่อพักน้ำ คสล. สำหรับท่อขนาด ศก. 0.60 ม. ในส่วนที่เหลือทั้งหมด

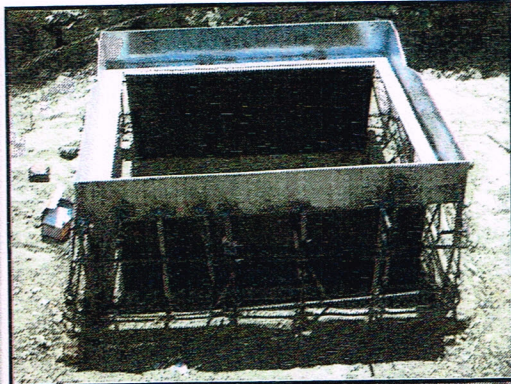

(ลงชื่อ).....ประธานกรรมการฯ
(นายทวีศักดิ์ ศรีทองกิติกุล)

(ลงชื่อ).....กรรมการ
(นายชาติรี แจ่มสว่าง)



(ลงชื่อ).....กรรมการ
(นายปพน ทับทิมทอง)

(ลงชื่อ).....กรรมการ
(นายสายันต์ ศาสตร์แก้ว)



(ลงชื่อ).....กรรมการ
(นายณรงค์ ตรงเที่ยง)



โครงการซ่อมสร้างผิวทางคอนกรีตเสริมเหล็ก ณ รหัสสายทางหลวงท้องถิ่น

พ.ช.ถ. 40-003 บ้านหมอเปีย - บ้านปรือน้อย หมู่ที่ 2

รูปงานเช็คค่าระดับระบบระบายน้ำ

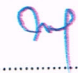

(ลงชื่อ)..........ประธานกรรมการฯ
(นายทวีศักดิ์ ศรีทองกิติกุล)

(ลงชื่อ)..........กรรมการ
(นายชาติรี แจ่มสว่าง)



(ลงชื่อ)..........กรรมการ
(นายปพน ทับทิมทอง)

(ลงชื่อ)..........กรรมการ
(นายसानต์ ศาสตร์แก้ว)

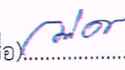

(ลงชื่อ)..........กรรมการ
(นายณรงค์ ตรงเที่ยง)

โครงการซ่อมสร้างฝายทางคอนกรีตเสริมเหล็ก ณ รหัสสายทางหลวงท้องถิ่น
 ปช.ถ. 40-003 บ้านหมอเบี้ย - บ้านปรือน้อย หมู่ที่ 2
 รูปงานงวดที่ 2 - งานฝายบ่อพักน้ำ คสล. สำหรับท่อขนาด ศก. 0.60 ทั้งหมดแล้วเสร็จ



(ลงชื่อ).....*ทศ.*.....ประธานกรรมการฯ
 (นายทวีศักดิ์ ศรีทองกิติกุล)



(ลงชื่อ).....*ชพ.*.....กรรมการ
 (นายชาติรี แจ่มสว่าง)

(ลงชื่อ).....*ชพ.*.....กรรมการ
 (นายพนท ทับทิมทอง)



(ลงชื่อ).....*ทศ.*.....กรรมการ
 (นายสายันต์ ศาสตรแก้ว)

(ลงชื่อ).....*ชพ.*.....กรรมการ
 (นายณรงค์ ตรงเที่ยง)



โครงการซ่อมสร้างผิวทางคอนกรีตเสริมเหล็ก ณ รหัสสายทางหลวงท้องถิ่น

ปช.ถ. 40-003 บ้านหมอเปีย - บ้านปรือน้อย หมู่ที่ 2

รูปงานงวดที่ 2 - งานฝาบ่อพักน้ำ คสล. สำหรับท่อขนาด ศก. 0.60 ทั้งหมดแล้วเสร็จ

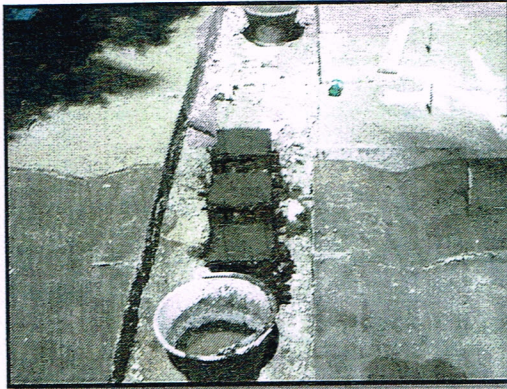

(ลงชื่อ)..........ประธานกรรมการฯ
(นายทวีศักดิ์ ศรีทองกิติกุล)



(ลงชื่อ)..........กรรมการ
(นายชาติรี แจ่มสว่าง)

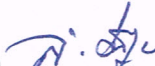

(ลงชื่อ)..........กรรมการ
(นายสายันต์ ศาสตรแก้ว)

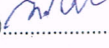
(ลงชื่อ)..........กรรมการ
(นายณรงค์ ตรงเที่ยง)